

regione: CAMPANIA
comune: SALERNO

PUA SUB-COMPARTO CR_29 sub.2
ANGELLARA-FERROVIA-ARBOSTELLA

committenti: Sign.ri VETTORI GUGLIELMO, VETTORI GIOVANNI BATTISTA

Guglielmo Vettori
firma

Giovanni Battista Vettori
firma

elaborati: STATO DI PROGETTO

EDIFICIO 1
sezioni

SCALA: 1/200

tavola
14
VAR 01

data

OTTOBRE 2021

gruppo di progettazione:
arch. NICOLA MANZO
arch. GIOACCHINO CARPINELLI
per. ind. VINCENZO TROMBETTA

Nicola Manzo
firma

ing. GAETANO D'AMBROSIO

progettazioni specialistiche:

SEZIONE A - A'

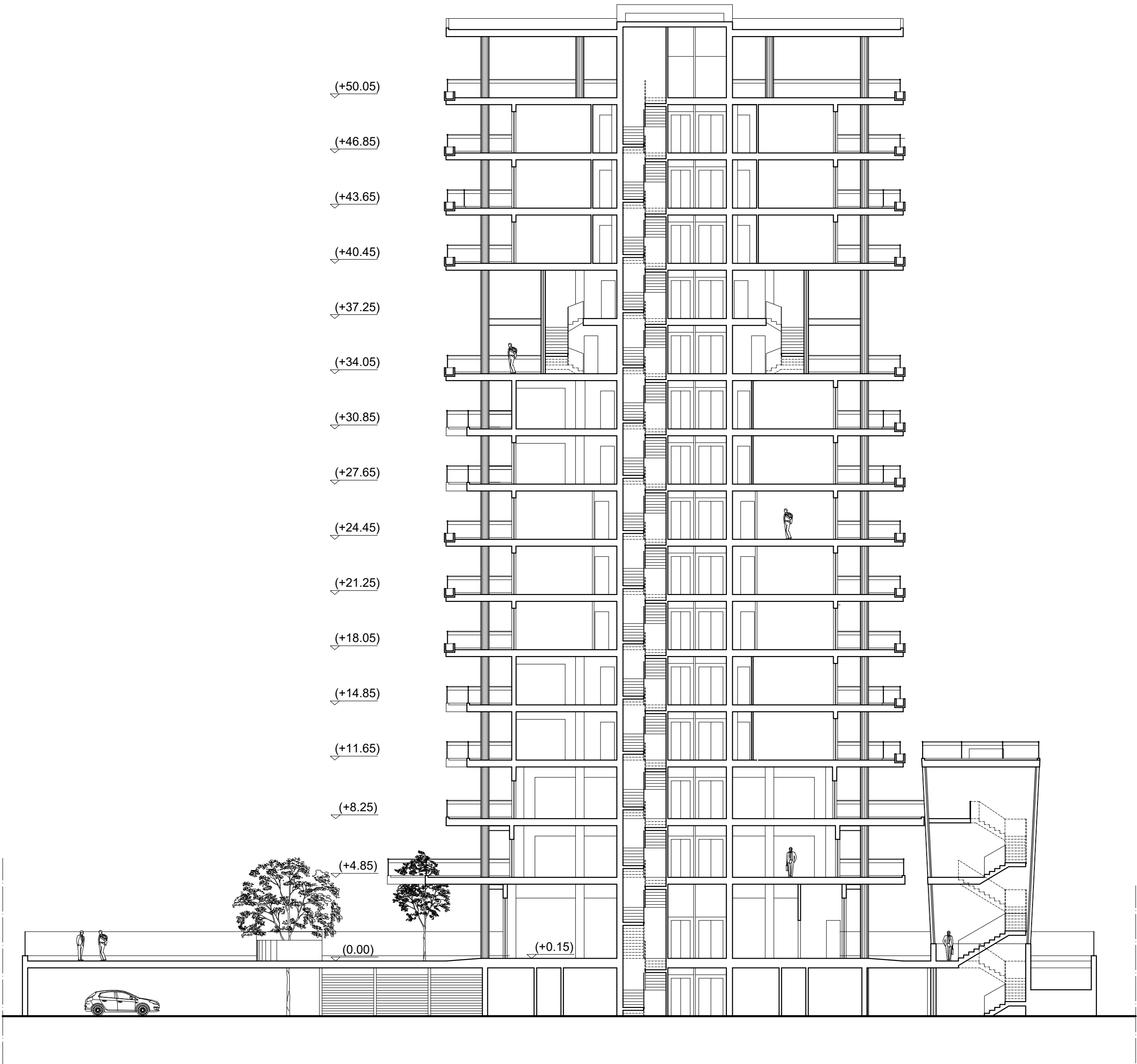

SEZIONE B - B'

